

ROMÂNIA
JUDEȚUL GALAȚI
MUNICIPIUL GALAȚI
CONSILIUL LOCAL

HOTĂRÂREA nr. 257 **din 25.06.2020**

privind dezmembrarea în două loturi a unui teren, în suprafață de 301 mp, situat pe str. Plevnei, nr. 3, proprietate publică a municipiului Galați

Inițiator: Primarul Municipiului Galați, Ionuț-Florin PucEANU

Numărul și data depunerii proiectului de hotărâre: 301/11.06.2020

Consiliul Local al Municipiului Galați, întrunit în ședință ordinară în data de 25.06.2020;

Având în vedere referatul de aprobare nr. 101201/11.06.2020, al inițiatorului - Primarul Municipiului Galați, Ionuț-Florin PucEANU;

Având în vedere raportul comun de specialitate nr. 101204/11.06.2020, al Direcției Patrimoniu, al Direcției Financiar Contabilitate și al Serviciului Juridic și Legalitate;

Având în vedere avizul comisiei de buget, finanțe, administrarea domeniului public și privat al municipiului Galați;

Văzând adresele nr. 703/11.03.2020 și nr. 2106/09.06.2020, ale Cantinei de Ajutor Social Galați înregistrate la Registratura Generală a Municipiului Galați sub numărul 51456/11.03.2020, respectiv nr. 98569/09.06.2020;

Văzând referatul de admitere nr. 36488/28.05.2020, al Biroului de Cadastru și Publicitate Imobiliară Galați;

Având în vedere dispozițiile art. 36, alin. (1) din Legea fondului funciar nr. 18/1991, republicată, cu modificările și completările ulterioare;

Având în vedere dispozițiile Legii nr. 7/1996 a cadastrului și publicității imobiliare, republicată, cu modificările și completările ulterioare;

Având în vedere dispozițiile Ordinului Directorului General al Agenției Naționale de Cadastru și Publicitate Imobiliară nr. 700/09.07.2014 privind aprobarea Regulamentului de avizare, recepție și înscriere în evidențele de cadastru și carte funciară, cu modificările și completările ulterioare;

Având în vedere dispozițiile art. 129, alin. (1), coroborate cu cele ale art. 354 și art. 355 din Ordonanța de Urgență a Guvernului nr. 57/2019 privind Codul administrativ, cu modificările și completările ulterioare;

În temeiul art. 139, alin. (3), lit. „g” din Ordonanța de Urgență a Guvernului nr. 57/2019 privind Codul administrativ, cu modificările și completările ulterioare,

HOTĂRĂȘTE:

Art. 1 – (1) *Se aprobă dezmembrarea în două loturi a unui teren, în suprafață de 301 mp, situat pe str. Plevnei, nr. 3, proprietate publică a municipiului Galați, după cum urmează:*

- Lot 1 - cu suprafața măsurată de 202 mp, având numărul cadastral 130223;*
- Lot 2 - cu suprafața măsurată de 99 mp, având numărul cadastral 130224;*

(2) Terenurile sunt individualizate în anexa care face parte integrantă din prezenta hotărâre.

Art. 2 – *Primarul Municipiului Galați se împuternicește cu ducerea la îndeplinire a prevederilor acestei hotărâri.*

Art. 3 – *Secretarul General al Municipiului Galați va asigura transmiterea și publicitatea prezentei hotărâri.*

Președinte de ședință,

*Contrasemnează,
Secretar General,*

Plan de amplasament si delimitare a imobilului
cu propunerea de dezlipire/alipire

Sc. 1:250

Nr.cadastral : 127846	Suprafata 301	Adresa imobilului : Mun. Galati, Cartier Valea Orasului, Strada Plevnei nr.3
Cartea Funciara Nr: 127846		UAT : GALATI

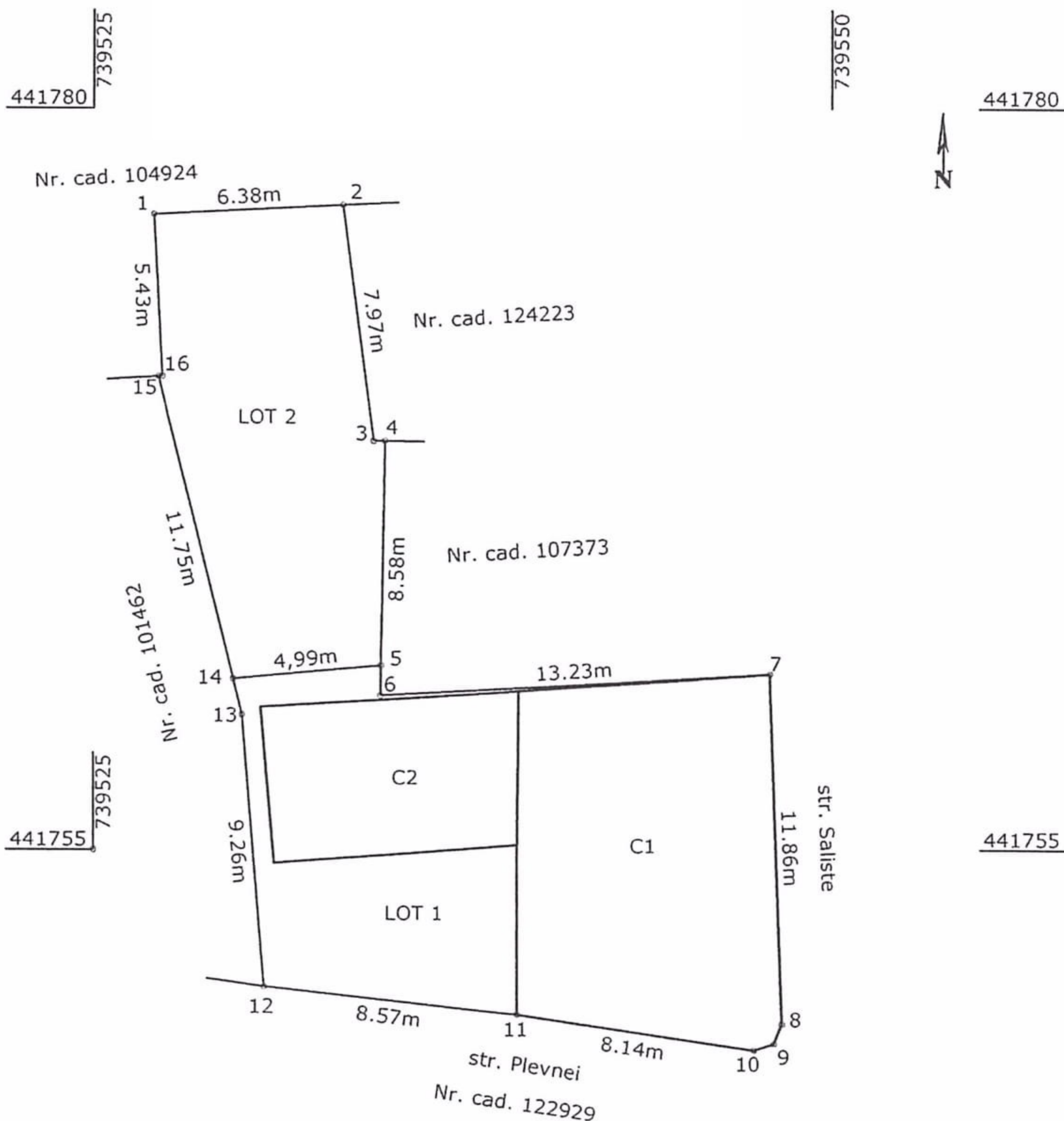

Dezlipire/Alipire imobil

36488/28.05.2020

Situatia actuala (Inainte de dezlipire/alipire)				Situatia viitoare (dupa dezlipire/alipire)			
Nr. Cad.	Suprafata totala(mp)	Categoria de folosinta	Descrierea Imobilului	Nr. Cad.	Suprafata totala(mp)	Categoria de folosinta	Descrierea Imobilului
127846	301	Cc			202	Cc	LOT 1- asigura acces pentru Lot 2
					99	Cc	LOT 2- accesul se face prin Lot 1
Total	301			Total	301		

Executant,
SERVICIUL PUBLIC GEOTOPOCAD-EXPERT
CONFIRM executarea masuratorilor la teren, corectitudinea intocmirii documentatiei cadastrale si corespondenta acesteia cu realitatea din teren
Semnatura si stampila
Data: 03.2020

CERTIFICAT DE AUTORIZARE
Seria RO-B-J, Nr 1743
CLASA S
SERVICIUL PUBLIC "GEOTOPOCAD-EXPERT" (GTCE)

Inspector
Confirm introducerea imobilului in baza de date integrată și atribuirea numărului cadastral

Plan de amplasament și delimitare a imobilului
scara 1:200

ANEXA NR. 1.35

Nr.cadastral	Suprafața măsurată a imobilului(mp)	Adresa imobilului: Mun Galati, Cartier Valea Orasului, strada Plevnei, nr. 3, LOT 2
	99	

Nr. Carte Funciară	Unitatea Administrativ Teritorială (UAT)
	Galati

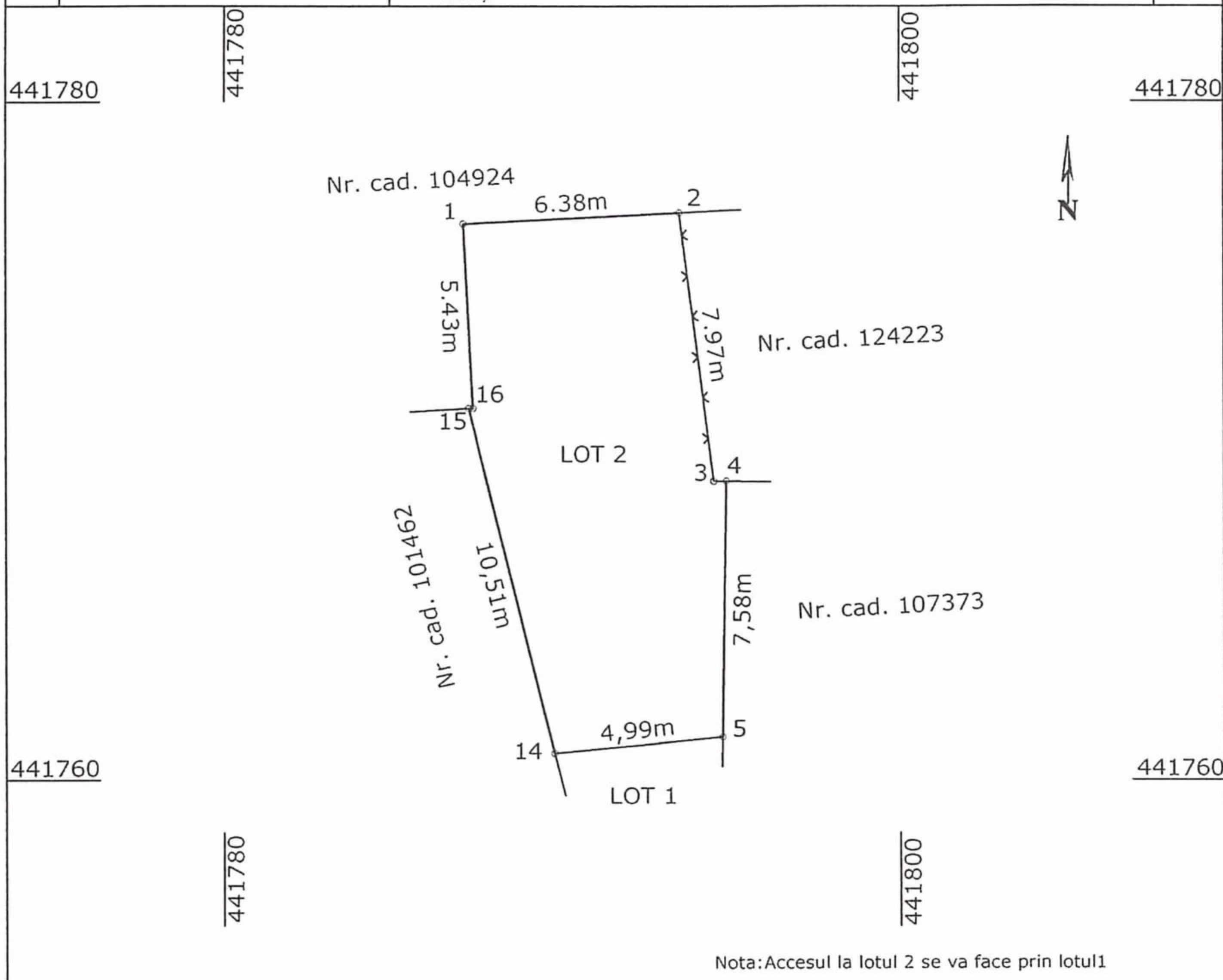

Nota: Accesul la lotul 2 se va face prin lotul 1

A. Date referitoare la teren

Nr. parcela	Categorie de folosință	Suprafața (mp)	Mențiuni
1	CC	99	- Teren este împrejmuit pe laturile 2-3-4 cu gard plasa, pe latura 5-14 nematerializat si in rest prin zid constructii .
Total		99	

B. Date referitoare la construcții

Cod	Destinația	Suprafața construită la sol (mp)	Mențiuni
Total			

Suprafața totală măsurată a imobilului = 99 mp
Suprafața din act = mp

36488/28.05.2020

Executant: Serviciul Public Geotopocad Expert

Inspector

CERTIFICAT DE AUTORIZARE
Confirm executarea măsurătorilor la teren, corectitudinea întocmirii documentației cadastrale și corespundența acestora cu realitatea din teren.
Seria RO-B-1 Nr. 1743
CLASA S

Confirm introducerea imobilului în baza de date integrată și atribuirea numărului cadastral

SERVICIUL PUBLIC
"GEOTOPOCAD EXPERT"
(GTCE)

Președinte de ședință,

ANCPPI
Data: 04.2020

Ștampili: